

**PROSTORNI PLAN UREĐENJA
OPĆINE MUČ
IV. IZMJENE I DOPUNE**
PRJEDLOG PLANA ZA JAVNU RASPRAVU
4. GRADEVINSKA PODRUČJA NASELJA
4.7. GORNJE OGORJE

M 1:5 000 | 0m | 100m | 200m | 300m | 400m | 500m | 6

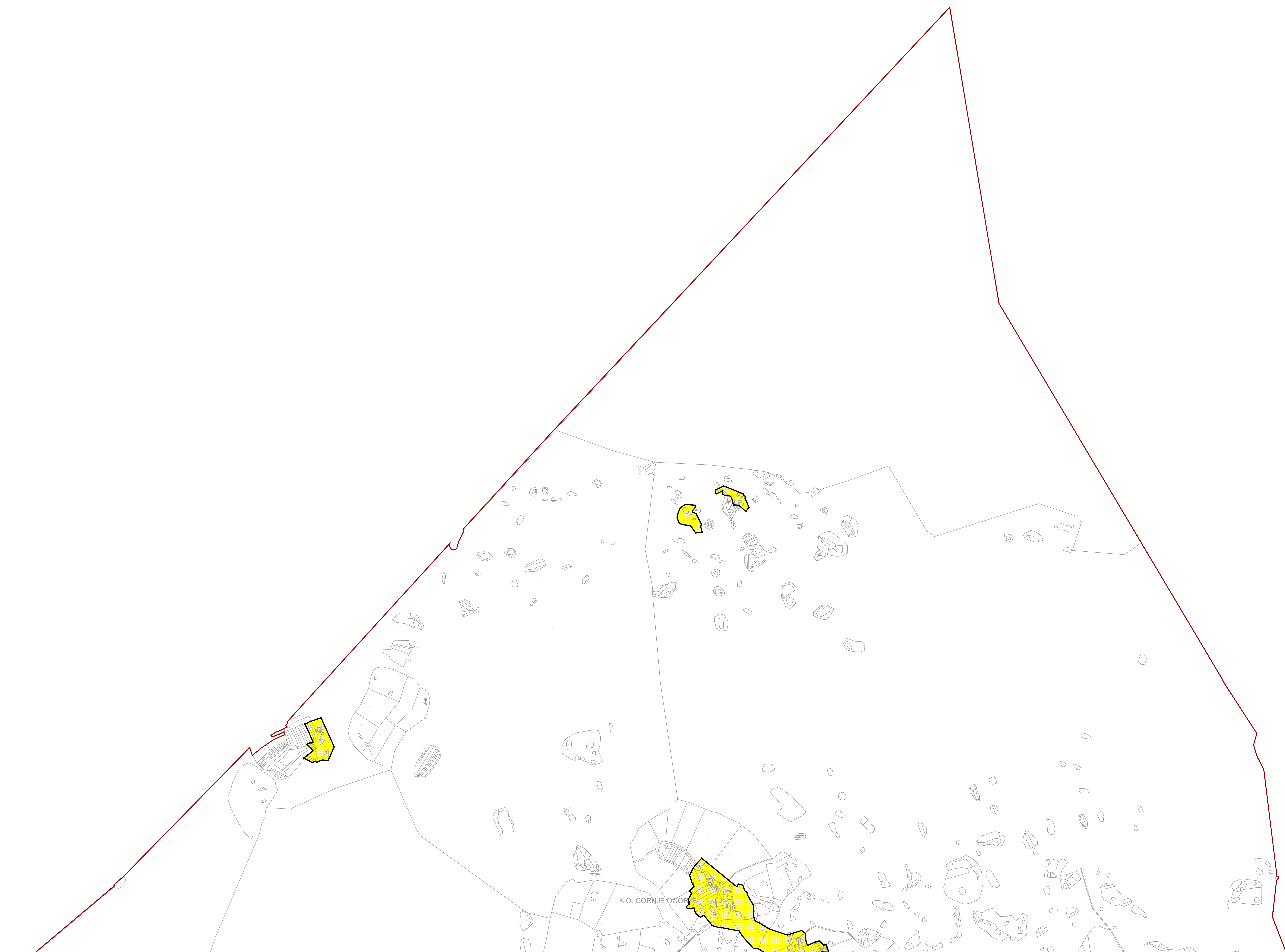

TUMAČ

GRANICE

GRANICA NASELJA

POSREDAJE I OBRANO

POVRŠINE ZA RAZVOJ I UREĐENJE
- GRADEVINSKO PODRUČJE NASELJA

IZGRADENI DIO GRADEVINSKOG PODRUČJA
- UREĐENI DIO

NEIZGRADENI DIO GRADEVINSKOG PODRUČJA
- UREĐENI DIO

- POVRŠINE IZVAN NASELJA

GROBLJE

PODRUČJE POSEBNIH UVJETA KORIŠTENJA

Registar
Arheološki spomenici
ARHEOLOŠKA BAŠTINA

ARHEOLOŠKI POJEDINAČNI LOKALITET

POVIJESNI SKLOP I GRADEVINA

SAKRALNA GRADEVINA

GRADITELJSKI SKLOP

CIVILNA GRADEVINA

ETNOLOŠKA BAŠTINA

ETNOLOŠKA GRADEVINA

PODRUČJA I DUELOVI PRIMJENE PLANSKIH MJERA ZAŠTITE

VAŽEĆI DETALJNIJI PLANOVI (UPU, DPU)

IZMJENE I DOPUNE

1. OZNAKA IZMJENE

MEMORIJALNO I POVJESNO PODRUČJE

ŠPLITSKO-DALMATINSKA ŽUPANIJA	OPĆINA MUČ
PROSTORNI PLAN UREĐENJA OPĆINE MUČ IV. IZMJENE I DOPUNE PRJEDLOG PLANA ZA JAVNU RASPRAVU	
4. GRADEVINSKA PODRUČJA NASELJA 4.7. GORNJE OGORJE	
Št. katografskog prikaza: 4.7.A	Št. projekatnog prikaza: 1.000
Osnak u skladu s Ustavom i Zakonom o Prostornom planiranju uređenju Općine Muč, Št. muč. plan. i uređ. (2012/1)	Osnak u skladu s Ustavom i Zakonom o Prostornom planiranju uređenju Općine Muč, Št. muč. plan. i uređ. (2012/1)
Javna rasprava odvijena je:	Javni uvid održan je:
Pričetno mjesto odgovornog za provođenje javne rasprave:	Odgovorna osoba za provođenje javne rasprave:
M.P.	Fljor Stjepić
Koordinator stručne Plohe - Jedinstveni upravni odjel	Genar Podar, dipl. inž.
Pisarna osobe koja je izradila Plan: ASK ATELIER d.o.o., Zagreb, Trg N. Š. Zrinskog 17	
Pričetna pravna osoba koja je izradila plan:	Odgovorna osoba:
M.P.	Alma Bujčić, dipl. inž. arh.
Odgovorni voditelj osobe Plohe:	- Alma Bujčić, dipl. inž. arh., ost. arh. ut.
- ZA ASK ATELIER d.o.o.:	
Št. muč. plan. i uređ. (2012/1)	
1. nastavljeni odjel: dr. sc. Marija Premušić Anđić, dipl. inž. arh., ost. arh. ut.	4. Ines Jugović, mag. inž. arh.
2. Ana Kralj, dipl. inž. arh., ost. arh. ut.	5. Tamara Džurđević, dipl. inž. arh.
3. Daria Nakić, mag. inž. arh.	6. Daria Nakić, mag. inž. arh.
	7. Ivana Bilić, mag. inž. arh.
Pričetno predstavničko tijelo:	Prosjednik predstavničkog tijela:
M.P.	Jelena Čigrić
Ispravost ovog prostornog plana s izmjenama i dopunama:	Pričetno predstavničko tijelo:
(ime, prezime, pozicija)	M.P.



**PROSTORNI PLAN UREĐENJA
OPĆINE MUĆ
IV. IZMJENE I DOPUNE**
PRUJEDLOG PLANA ZA JAVNU RASPRAVU
4. GRAĐEVINSKA PODRUČJA NASELJA
4.7. GORNJE OGORJE

M 1:5 000 | 0m | 100m | 200m | 300m | 400m | 500m | 6

TUMAČ

GRANICE

GRANICA NASELJA

POVRŠINE ZA RAZVOJ I UREĐENJE

GRAĐEVINSKO PODRUČJE NASELJA

IZGRAĐENI DIO GRAĐEVINSKOG PODRUČJA

NEIZGRAĐENI DIO GRAĐEVINSKOG PODRUČJA

UREĐENI DIO

POVRŠINE IZVAN NASELJA

GROBLJE

PODRUČJE POSEBNIH UVJETA KORIŠTENJA

Regije
Arheološki lokaliteti
ARHEOLOŠKA BAŠTINA

ARHEOLOŠKI POJEDINAČNI LOKALITET

POVIJESNI SKLOP I GRAĐEVINA

SAKRALNA GRAĐEVINA

GRADITELJSKI SKLOP

CIVILNA GRAĐEVINA

ETNOLOŠKA BAŠTINA

ETNOLOŠKA GRAĐEVINA

PODRUČJA I DIJELOVI PRIMJENE PLANSKIH MJERA ZAŠTITE

VAŽEĆI DETALJNI PLANOV I (UPU, DPU)

IZMJENE I DOPUNE

1. OZNAKA IZMJENE

MEMORIJALNO I POVJESNO PODRUČJE

ŠPLITSKO-DALMATINSKA ŽUPANIJA	OPĆINA MUĆ
PROSTORNI PLAN UREĐENJA OPĆINE MUĆ IV. IZMJENE I DOPUNE PRUJEDLOG PLANA ZA JAVNU RASPRAVU	
4. GRAĐEVINSKA PODRUČJA NASELJA 4.7. GORNJE OGORJE	
Šteta kartografskog prikaza: 4:7.8	Mjerilo kartografskog prikaza: 1:5000
Odnos u građ. i prost. uređ. i opć. Prostorni plan uređ. Općine Muć, Suštinski plan Općine Muć, br. 03/2011	Odnos u građ. i prost. uređ. i opć. Prostorni plan uređ. Općine Muć, Suštinski plan Općine Muć, br. 03/2011
Javna rasprava odvijena je:	Javni uvid održan je:
Pričet tijela odgovornog za provođenje javne rasprave:	Odgovorna osoba za provođenje javne rasprave:
M.P.	Filip Stjepić
Koordinator izrade Plana: Jedinstveni upravni odjel	Goran Podnar, dipl. inž.
Pravna osoba koja je izradila Plan: Pričet pravne osobe koja je izradila plan:	ASK ATELIER d.o.o., Zagreb, Trg N. Š. Zrinskog 17 Odgovorna osoba:
M.P.	Ana Šušić, dipl. inž. arh.
Odgovorni voditelj osobe Plana: Pričet pravne osobe koja je izradila Plan:	ASK ATELIER d.o.o. Odgovorna osoba: Ana Šušić, dipl. inž. arh., ost. arh. ut.
7. ZAŠTITA IZMJENE I DOPUNE	
1. IZMJENE I DOPUNE	4. IZMJENE I DOPUNE
2. IZMJENE I DOPUNE	5. IZMJENE I DOPUNE
3. IZMJENE I DOPUNE	6. IZMJENE I DOPUNE
7. IZMJENE I DOPUNE	7. IZMJENE I DOPUNE
Pričet predstavničkog tijela:	Prosjednik predstavničkog tijela:
M.P.	Jelena Čurčić
Ispravost ovog prostornog plana s izvornikom potvrđena:	Pričet nadležnog tijela:
(ime, prezime, pozicija)	M.P.