

**PROSTORNI PLAN UREĐENJA
OPĆINE MUČ
III. IZMJENE I DOPUNE**

4. GRADEVINSKA PODRUČJA NASELJA
4.4. DONJE POSTINJE

M 1:5 000 0m 100m 200m 300m 400m 500m |s

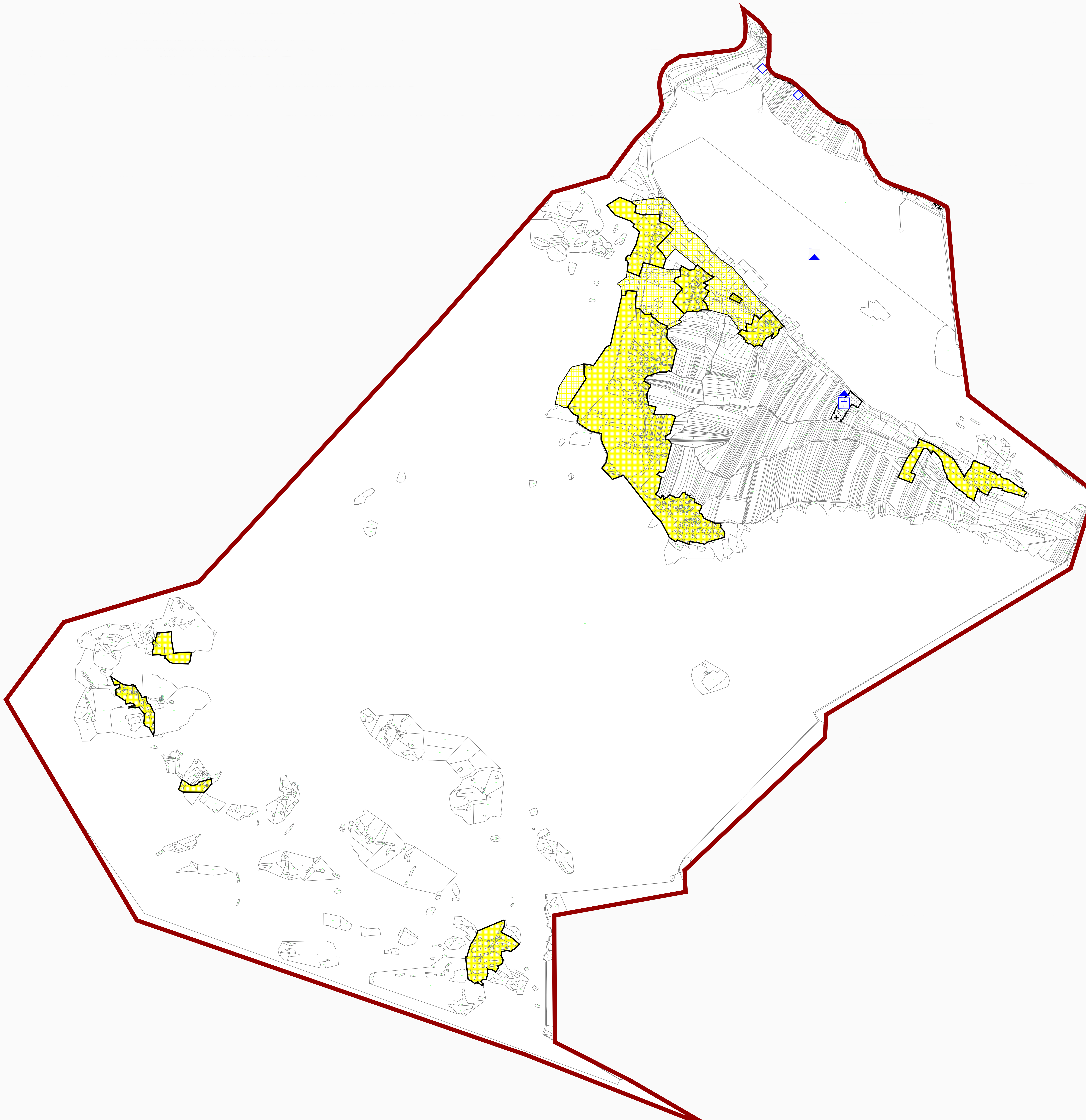

TUMAČ

GRANICE

GRANICA NASELJA

postojeće/planirano

POVRŠINE ZA RAZVOJ I UREĐENJE

- GRADEVINSKO PODRUČJE NASELJA

IZGRABENI DIO GRADEVINSKOG PODRUČJA

NEIZGRABENI DIO GRADEVINSKOG PODRUČJA

UREĐENI DIO

- POVRŠINE IZVAN NASELJA

GROBLJE

PODRUČJE POSEBNIH UVJETA KORIŠTENJA

ARHEOLOŠKA BAŠTINA

ARHEOLOŠKI POJEDINAČNI LOKALITET

POVIJESNI SKLOP I GRADEVINA

SAKRALNA GRADEVINA

ETNOLOŠKA BAŠTINA

ETNOLOŠKA GRADEVINA

SPLITSKO-DALMATINSKA ŽUPANIJA		OPĆINA MUČ	
PROSTORNI PLAN UREĐENJA OPĆINE MUČ III. IZMJENE I DOPUNE			
4. GRADEVINSKA PODRUČJA NASELJA 4.4. DONJE POSTINJE			
Brijeg kartografskog prikaza: 4:4		Mjerilo kartografskog prikaza: 1:5000	
Odluka o izradi Izmjena i dopuna Prostornog plana uređenja Općine Muč: Službeni glasnik Općine Muč, br. 03/2015		Odluka predstavničkog tijela o donošenju Izmjena i dopuna Prostornog plana uređenja Općine Muč: Službeni glasnik Općine Muč, br. 5/2018	
Javna rasprava objavljena je 28. travnja 2017.		Javni uvid održan je od 1. lipnja do 14. lipnja 2017.	
Ponovna javna rasprava objavljena je 1. srpnja 2018.		Ponovni javni uvid održan je od 10. srpnja do 18. srpnja 2018.	
Pečat tijela odgovornog za provođenje javne rasprave:		Odgovorna osoba za provođenje javne rasprave:	
M.P.		Filip Šupalo	
Koodinator izrade Plana: - Jedinšteni upravni odjel		Kristina Dragin Jelić, dipl. iur.	
Pravna osoba koja je izradila Plan: ASK ATELIER d.o.o., Zagreb, Trg N. Š. Zrinskog 17			
M.P.		Azra Suljić, dipl. ing. arh.	
Odgovorni voditelj izrade Plana: - Za ASK ATELIER d.o.o.:		- Azra Suljić, dipl. ing. arh., ovt. arh. urb.	
Štućni tim u izradi plana:			
1. Danijela Mabić Matić, dipl. ing. arh.		5. Tajana Žuković, dipl. iur.	
2. Azra Suljić, dipl. ing. arh.		6. Dora Barančević, arh. arh.	
3. Marija Premušić Ančić, dipl. ing. arh.		7. Paula Zrnić, mag. ing. arh.	
4. Heraldet Suljić, dipl. ing. arh.			
Pečat predstavničkog tijela:		Predsjednik predstavničkog tijela:	
M.P.		Jelena Gogić	
Istovjetnost ovog prostornog plana s izvornikom ovjerava:		Pečat nadležnog tijela:	
..... (ime, prezime, potpis)		M.P.	