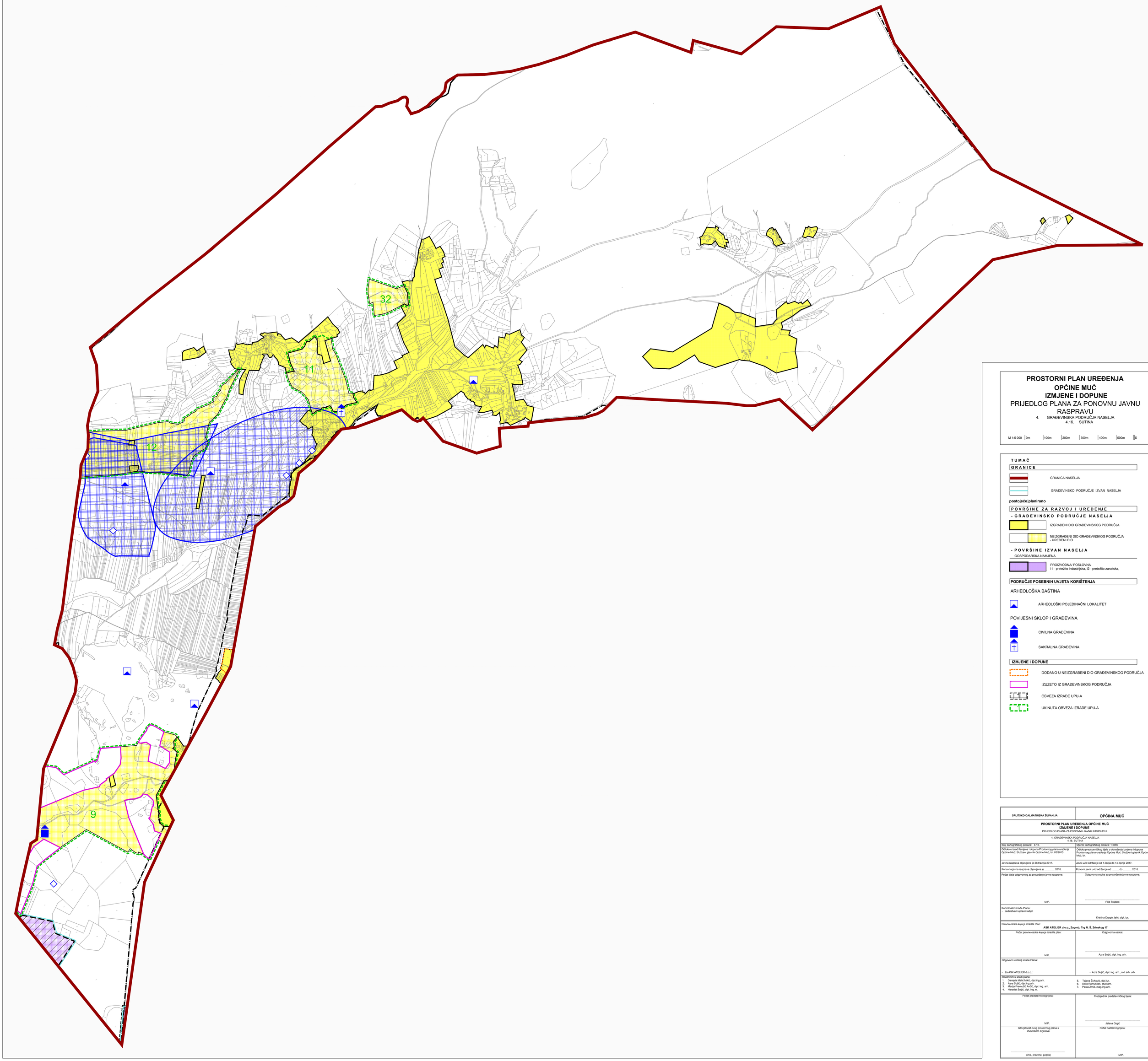

PROSTORNI PLAN UREĐENJA OPĆINE MUĆ
IZMJENE I DOPUNE
PRIJEDLOG PLANA ZA PONOVNU JAVNU RASPRAVU

4. GRAĐEVINSKA PODRUČJA NASELJA
4.16. SUTINA

M 1:5 000 | 0m | 100m | 200m | 300m | 400m | 500m | S

T U M A Č

G R A N I C E

GRANICA NASELJA

GRAĐEVINSKO PODRUČJE IZVAN NASELJA

postojeće|planirano

P O V R Š I N E Z A R A Z V O J I U R E Đ E N J E

- G R A Đ E V I N S K O P O D R U Č J E N A S E L J A

IZGRAĐENI DIO GRAĐEVINSKOG PODRUČJA

NEIZGRAĐENI DIO GRAĐEVINSKOG PODRUČJA - UREĐENI DIO

- P O V R Š I N E I Z V A N N A S E L J A

GOSPODARSKA NAMJENA

PROIZVODNA/ POSLOVNA
I1 - pretežito industrijska, I2 - pretežito zanatska,

PODRUČJE POSEBNIH UVJETA KORIŠTENJA

ARHEOLOŠKA BAŠTINA

ARHEOLOŠKI POJEDINAČNI LOKALITET

POVIJESNI SKLOP I GRAĐEVINA

CIVILNA GRAĐEVINA

SAKRALNA GRAĐEVINA

IZMJENE I DOPUNE

DODANO U NEIZGRAĐENI DIO GRAĐEVINSKOG PODRUČJA

IZUZETO IZ GRAĐEVINSKOG PODRUČJA

OBVEZA IZRADE UPU-A

UKINUTA OBVEZA IZRADE UPU-A

SPLITSKO-DALMATINSKA ŽUPANIJA	OPĆINA MUĆ
PROSTORNI PLAN UREĐENJA OPĆINE MUĆ **IZMJENE I DOPUNE** PRIJEDLOG PLANA ZA PONOVNU JAVNU RASPRAVU	
4. GRAĐEVINSKA PODRUČJA NASELJA 4.16. SUTINA	
Broj kartografskog prikaza: 4.16.	Mjerilo kartografskog prikaza: 1:5000
Odluka o izradi Izmjena i dopuna Prostornog plana uređenja Općine Muć: Službeni glasnik Općine Muć, br. 03/2015	Odluka predstavničkog tijela o donošenju Izmjena i dopuna Prostornog plana uređenja Općine Muć: Službeni glasnik Općine Muć, br.
Javna rasprava objavljena je 28.travnja 2017.	Javni uvid održan je od 1.lipnja do 14. lipnja 2017.
Ponovna javna rasprava objavljena je ..... 2018.	Ponovni javni uvid održan je od ..... do ..... 2018.
Pečat tijela odgovornog za provođenje javne rasprave: M.P.	Odgovorna osoba za provođenje javne rasprave: Filip Stupalo
Koordinator izrade Plana: - Jedinstveni upravni odjel	Kristina Dragin Jelić, dipl. iur.
Pravna osoba koja je izradila Plan: **ASK ATELIER d.o.o., Zagreb, Trg N. Š. Zrinskog 17**	
Pečat pravne osobe koja je izradila plan: M.P.	Odgovorna osoba: Azra Suljić, dipl. ing. arh.
Odgovorni voditelj izrade Plana: - Za ASK ATELIER d.o.o.:	- Azra Suljić, dipl. ing. arh., ovl. arh. urb.
Stručni tim u izradi plana: 1. Danijela Malić Mikić, dipl.ing.arh. 2. Azra Suljić, dipl.ing.arh. 3. Marija Premuž Anđić, dipl. ing. arh. 4. Heraclet Suljić, dipl. ing. el.	5. Tajana Živković, dipl.iur. 6. Dora Ramušćak, stud.arh. 7. Paula Zrnić, mag.ing.arh.
Pečat predstavničkog tijela: M.P.	Predsjednik predstavničkog tijela: Jelena Grgić
Istovjetnost ovog prostornog plana s izvornikom ovjerava: (ime, prezime, potpis)	Pečat nadležnog tijela: M.P.